

Det norske klassesamfunnet

Bildet av Norge som et land uten klasseskiller slår nå store sprekker. Mye tyder på at de med svakest økonomi, lavest sosial status og manglende sosialt nettverk – nettopp dem velferdsstaten skulle ivareta – er de som får det dårligste tilbudet fra det offentlige. Helsetilsynet meldte nylig at tvang i psykisk helsevern ser ut til å være nær knyttet til fattigdom. Hele 40 % av tvangsinnlagte har ikke egen bolig! Hvem ivaretar deres rettigheter? Og hvem tar seg av dem når de skrives ut? Samtidig viste Kari H. Eika i sitt doktorgradsarbeid at syke eldre uten pårørende eller uten aktive pårørende blir taperne i ordningen med fritt sykehjemvalg. De er for dårlige til selv å klage og dermed å kunne flytte fra et sykehjem som ikke holder mål. Når beboerne med de mest aktive pårørende flytter, kan det i tillegg oppstå et klasseskille mellom sykehjemmene. Er det slik vi vil ha det?



Charlotte Haug

Charlotte Haug
redaktør

Tidsskrift for Den norske lægeforening

Legenes hus
Akersgata 2
Postboks 1152 Sentrum
0107 Oslo

Redaktør
Charlotte Haug

Medisinske redaktører

Jens Bjørheim
Michael Bretthauer
Jan C. Frich
Petter Jensen Gjersvik
Erlend Hem
Geir Jacobsen
Elisabeth Swensen
Torgeir Bruun Wyller
Preben Aavitsland

Redaksjonskomité

Steinar Solberg (leder)
Per Brodal
Lill-Tove Rasmussen Busund
Ola Dale
Guri Rørtveit
Baard-Christian Schem
Terje Vigen
Marte Walstad

Faste medarbeidere

Olav Spigset
Kari Tveito
Marit Tveito
Leiv Otto Watne
Ragnhild Ørstavik

Tidsskriftet på Internett
www.tidsskriftet.no

Lever manus på Internett
www.manusnett.no

Sentralbord 23 10 90 00
Redaksjon 23 10 90 50
Telefaks 23 10 90 40
tidsskriftet@legeforeningen.no

Redaksjonssjef
Anne Ringnes

Produksjonsansvarlig
Berit Seljebotn

Manuskriptredaktører
Marit Fjellhaug
Åslaug Flo
Raida Ødegaard

Bilredaktør
Anne Gitte Hertzberg

Redaksjonssekretærer
Magne Hagberg
Jorunn B. Kvarme
Gunn Marit Seberg

Nettredaksjonen
Hans Petter Fosseng
Eline Feiring
Gro Rabben
nettredaksjonen@legeforeningen.no

Markedsavdelingen
Markedssjef
Maud P. Kaino
Telefon 23 10 90 95
maud.kaino@legeforeningen.no

Markedssekretær
John Edgar Berthelsen
Telefon 23 10 90 91

Stillings-, kurs-, møte- og spesialistannonser
Markedssekretær
Anne-Britt Dahl
Telefon 23 10 90 94
Telefaks 23 10 90 90
marked@legeforeningen.no

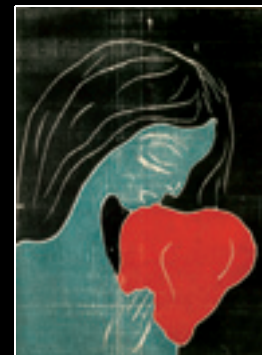

Edvard Munch: *Hjertet*, 1898–99. Tresnitt, Munch-museet. © Munch-museet/Munch-Ellingsen gruppen/BONO 2006. Foto © Munch-museet (Andersen/de Jong)

Kvinnen og hjertet

Hjertet kan ses som et symbol på livet og kjærligheten. Gjennom historien er hjertet forstått på vidt forskjellige vis: mytologisk, religiøs, poetisk, og medisinsk. Det har vært assosiert med følelseslivet, noe som nok er en av forklaringene på dets fremtredende plass i kunsten. For-sidebildet viser tresnittet «Hjertet» av Edvard Munch (1863–1944), hvor vi ser en kvinne som omfavner et hjerte.

Hvor godt tar medisinen vare på kvinnehjertene? Dette spørsmålet belyses i en kronikk av Cecilie Risøe & Sidsel Graff-Iversen på side 785 i dette nummer av Tidsskriftet. «Vi må slutte å betrakte kvinner som en slags minoritet når det dreier seg om hjertesykdom,» skriver de. Risøe & Graff-Iversen tar til orde for en økt bevissthet om hjertesykdom hos kvinner, og etterlyser mer og bedre forskning om hjertesykdom og kvinner.

Jan C. Frich
jancf@medisin.uio.no
Tidsskriftet